

La ferme du Petit Pihot (Ancienne ferme Lemlin - ex-Tennis Club de Saive)

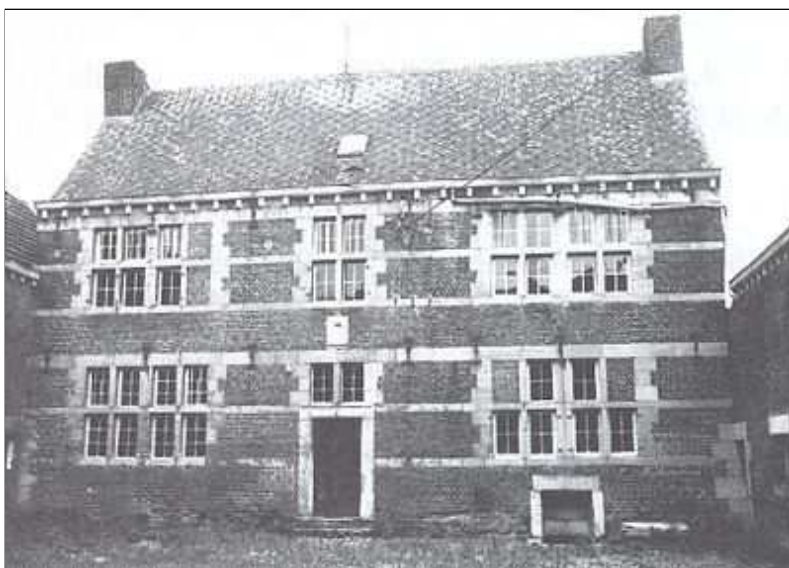

Située rue des Châteaux, cette ferme date du XVII^e siècle et est typique de la région. Elle est bâtie autour d'une cour intérieure carrée et était à l'époque isolée au milieu de ses terrains agricoles. Elle borde l'ancien chemin qui menait aux châteaux de la Motte et de Méan.

*Le corps de logis
fermant la cour carrée.*

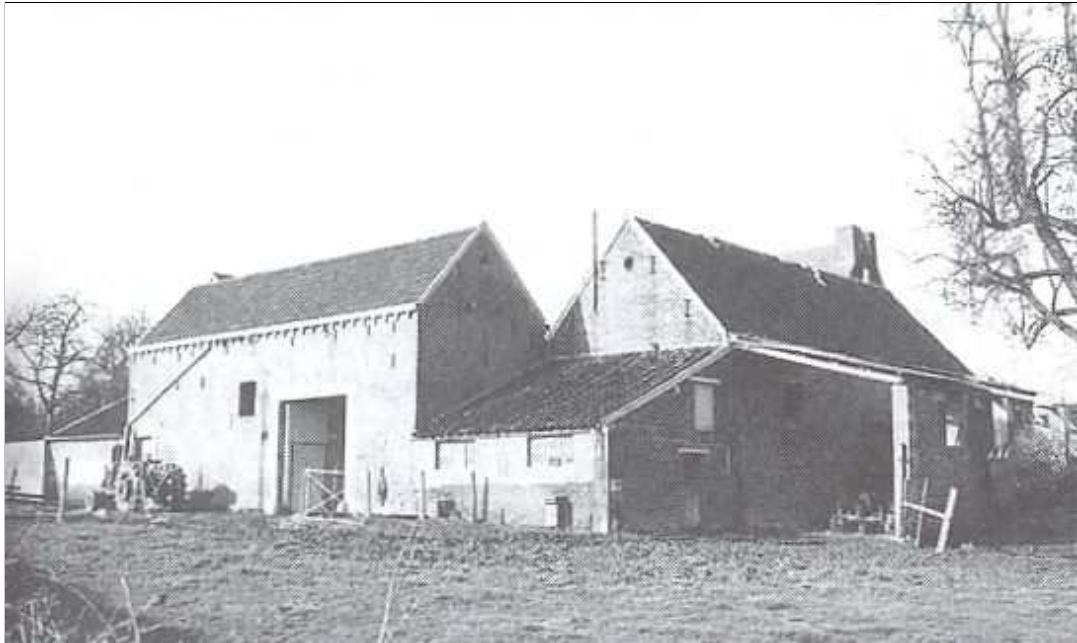
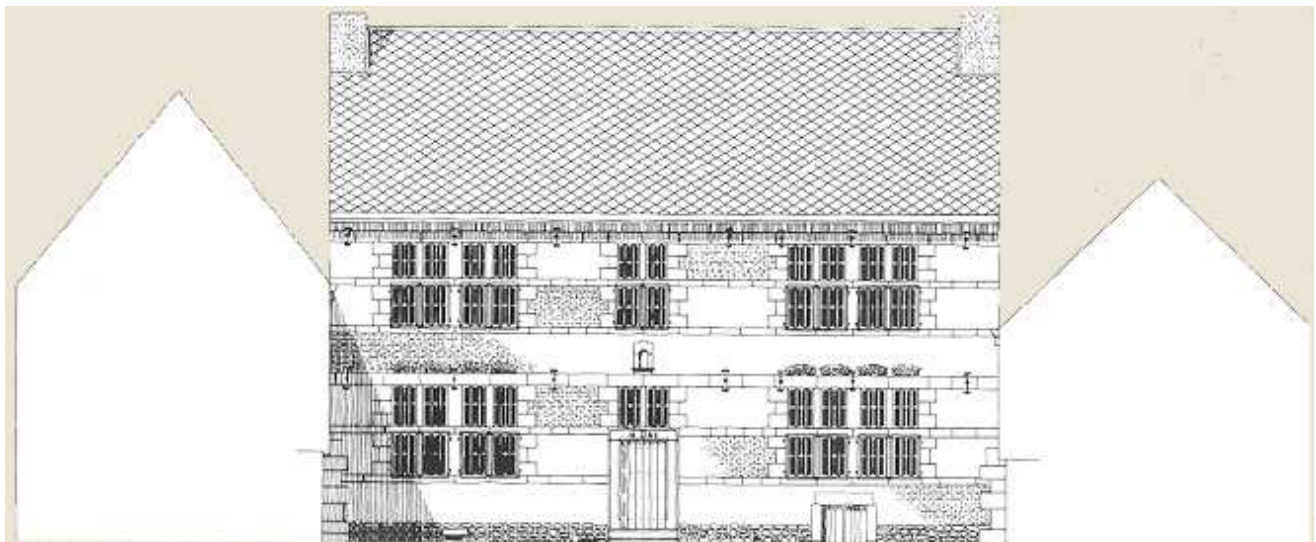

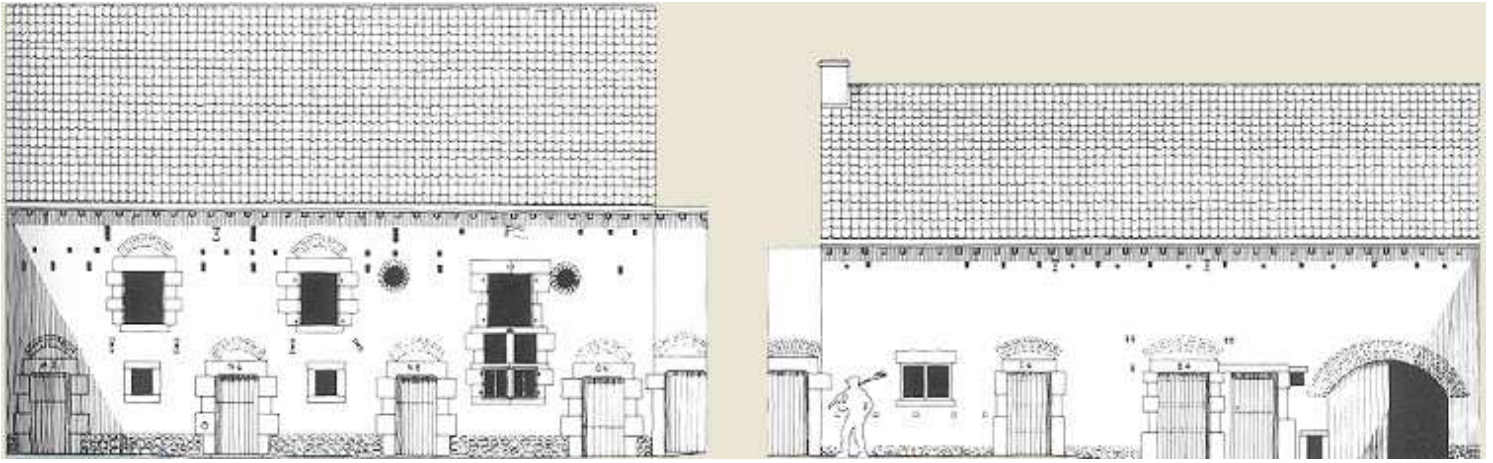

Les ailes latérales sont occupées par les étables et granges.



Jean Lemlyn et un groupe d'ouvriers agricoles et de militaires belges devant la ferme vers 1939 (à la mobilisation sans doute).



Le même Jean Lemlyn en pleine fenaison passant sous l'ancien porche (il sera agrandi après la guerre pour faciliter l'accès à la cour).



*Ci-contre:
Le corps de logis vers 1939 vu du porche d'entrée. devant celui-ci, La famille de Jean Lemlyn.*

L'entrée du corps de logis est surmontée du blason de la famille de Jupille daté de 1685, date de la construction de la ferme. En dehors du porche d'entrée qui fut malheureusement modifié, les bâtiments ont peu changé pendant ces trois siècles d'existence.



Depuis la fin tragique de son dernier locataire, l'exploitation agricole a cessé. Le nouvel acquéreur a radicalement changé l'affectation de la ferme la convertissant en un club de tennis. Si quelques annexes ont été démolies pour faire place à des terrains de sports, dans l'ensemble, la reconversion du bâtiment est plutôt réussie. Le corps de logis est classé depuis 1989 par les monuments et sites.

Il a d'ailleurs été restauré récemment.



La ferme en 2004 (Prise du clocher de l'église)